accès culture

JOUE AVEC MAARSI

Et Gagne de Superbes Cadeaux

Cherche ton Pass-MAARSI et montre au petit extraterrestre le monde passionnant des musées, des châteaux et des jardins !

« Sur une toute petite planète, dans une galaxie proche de la nôtre, vit un jeune extraterrestre nommé Maarsi. Ce grand curieux adore jouer avec ses amis, bricoler son vaisseau spatial…
Pendant les vacances d'été, Maarsi est pour la 1ère fois autorisé à faire un grand voyage, tout seul, avec son vaisseau !
Il rêve de découvrir la culture de la Terre avec les enfants terriens de son âge pour guides.

…Aimerais-tu l'aider à découvrir notre monde et quelques-uns de ses musées, châteaux et jardins ? »

Qu'est-ce que le Pass-MAARSI et pour qui ?
Le Pass-MAARSI est une carte d'accès à tous les sites participants pour les enfants de moins de 12 ans. La liste complète peut être consultée sur www.maarsi.com
Le Pass-MAARSI est uniquement disponible dans les sites participants et est remis gratuitement.

Comment fonctionne le Pass-MAARSI ?
Cherche ton Pass-MAARSI, complète-le, inscris-toi en ligne (permission d'un parent ou d'un tuteur obligatoire) et tu es maintenant prêt à montrer le monde au petit extraterrestre.

Grâce au Pass-MAARSI, accumule des points lors des visites des sites participants pendant les six mois de validité.
Visite le site maarsi.com et répond aux questions afin de participer au tirage au sort
Et tente de gagner de nombreux cadeaux

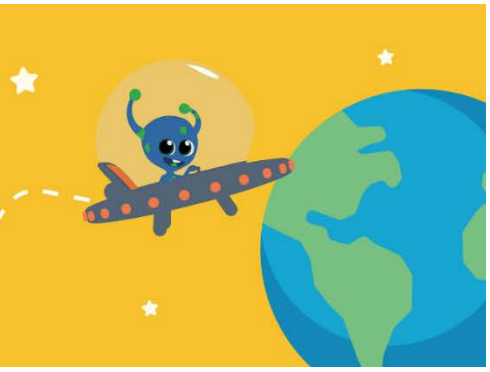

Pass valable six mois à partir de la première visite
de l'un des 140 sites participants.
Une seule inscription par personne est permise.
La participation au tirage au sort des prix et au super challenge est gratuite.

Retrouvez toutes les infos sur le site www.maarsi.com

RIGO DING'O

Un instant de jeu, un moment d'aventure à Obernai

Un instant de jeu, un moment d'aventure. Aire de jeux pour enfants de 0 à 10 ans. Spécialement conçue pour que les enfants puissent jouer en toute sécurité sous le regard de leurs parents.

RIGODING'O
Des espaces adaptés

RIGODING'O
Même pour les tous petits

LE BAR
C'est toujours l'heure du goûter

BLOC GÉANTS
Construire l'imaginaire de vos enfants.

ANNIVERSAIRE
Un espace pour chaque anniversaire

KART
Une course ça vous dit..

NOS HORAIRES

Hors période de vacances scolaires

Lundi Fermé | Mardi de 15h à 19h

Mercredi de 10h à 19h | Jeudi fermé

Vendredi de 15h à 19h | samedi de 10h à 19h

Dimanche de 10h à 18h

Pendant la période de vacances scolaires

Lundi de 14h à 19h | Tous les autres jours de 10h à 19h

De 3 à 12 ans

7,50€

au lieu de 9,50€ (prix public)
Enfant de 1 à 3 ans 6,50€
directement sur place.
Gratuit enfant
de moins de 12 mois

Retrouvez toutes les infos sur leur site RIGODINGO

FESTIVAL AU GRES DU JAZZ

Du 10/08/2019 au 18/08/2019

Dédié au jazz, aux musiques du monde, à la chanson : le festival de La Petite-Pierre a lieu chaque année au mois d'août et invite ses festivaliers à profiter de scènes IN et OFF et d'animations dans un écrin de verdure.

La programmation 2019 - Festival In

10 août - Afrobeat
17h Antibalas Afrobeat Orchestra
21h Femi Kuti|The Positive Force

11 août - Trompette
17h Riccardo Del Fra
21h Christian Scott

12 août - Voix
21h Sarah Lenka
Cécile McLorin Salvant
& Sullivan Fortner

14 août - Soirée manouche
21h Steeve Laffont trio
& Les Doigts de l'Homme

15 août - Piano
17h Laurent Coulondre
21h Harold López-Nussa Trio

16 août - Swing
21h Franck Wolf & The Legendary Count Basie Orchestra

17 août - Blues
17h – Dan Gharibian Trio
21h – Big Daddy Wilson

18 août - Gitans
17h – Titi Robin

La programmation du Festival Off 2019

10 août
Esther Milon
Mossa et Zoya

11 août
Haqibatt
Funky Twister

12 août
Balade contée par Georges Gerlinger
Vix Trio | Jewly

14 août
Yndi.c | Saxs'Union | Hewa

15 août
Vent Debout

16 août
Balade contée par Georges Machejek
Aliel

17 août
Anil Eraslan | Fabrice d'Jeuns
Nadine Holderith & Blue Velvet

18 août
Amelie McCandless

Tarif CSE
De 19,00€ à 26,00€
Gratuit – 12 ans
Prix public entre 21,00€ & 31,00€

Ouverture des portes une heure avant le début des concerts.

Retrouvez toutes les infos et planning des cours collectifs sur leur site Au grès du Jazz

PARIS GAMES WEEK

Paris Expo - Porte de Versailles

Du 30 octobre au 3 novembre 2019

La Paris Games Week est le salon grand public du jeu vidéo en France organisé par le S.E.L.L. Classé dans le top 3 des salons internationaux de jeu vidéo, ce rendez-vous annuel a accueilli 316 000 visiteurs en 2018 et s'impose comme une vitrine de l'industrie du jeu vidéo.

LE RENDEZ-VOUS INCONTOURNABLE DES ACTEURS DU JEU VIDEO

Pour sa 10ème édition consécutive, l'événement célèbre la Pop-Culture sous toutes ses formes. Constructeurs, éditeurs, studios et accessoiristes se réunissent pour présenter les nouveautés de fin d'année, les jeux 2020 en avant-première, les innovations technologiques comme les nouvelles consoles et la réalité virtuelle, et les compétitions Esport.

UNE EXPÉRIENCE UNIQUE ET TOUJOURS PLUS RICHE

Joueurs, familles, cosplayers et curieux se retrouvent pour partager un moment d'immersion totale dans l'univers du jeu vidéo. Des grands classiques rétrogaming aux innovations technologiques qui feront les jeux de demain, la Paris Games Week est l'événement fédérateur des passionnés de la culture vidéo-ludique. La visite proposée est variée et pleine de découvertes avec un espace où vous pourrez entre autres apprendres à coder avec votre enfant ou vous sensibiliser au jeu responsable et à la signalétique PEGI.

La créativité et le savoir-faire français sont à l'honneur dans l'espace Jeux Made in France. L'art et littérature se retrouvent au cœur de la galerie d'art by ARTtitude et d'une librairie unique en France où vous dénicherez des ouvrages rares. Il est aussi possible de s'informer sur les formations et métiers de l'industrie au sein de l'espace « Écoles & Formations ».

Le Hall 3 est entièrement consacré à l'Esport avec les compétitions internationales de l'ESWC et de l'ESL. Enfin, la Game Connection, qui se tient conjointement, réunit plus de 3 000 participants professionnels de la filière européenne

De 8h30 à 18h30 | Dimanche 03/11 8h30 à 18h

Tarif Unique de 21,00€ le samedi 02/11/2019. Billetterie uniquement disponible sur place.

Retrouvez toutes les infos sur leur site Paris Games Week

SALON DE LA PHOTO

Paris Expo - Porte de Versailles

Du 7 au 11 novembre 2019

Le rendez-vous en France de tout ce qui fait la photographie pour tous ceux qui en font !

S'ÉQUIPER EN MATÉRIEL DE PHOTOGRAPHIE

Photographes professionnels, amateurs passionnés et néophytes, pendant 5 jours, le Salon de la Photo est fier de réunir pour vous, les plus grandes marques du monde de l'image, fabricants, importateurs, mais aussi écoles et groupements professionnels, qui viennent dévoiler leurs nouveautés et originalités !

Pour céder à vos envies et répondre à vos besoins, le village de vente sera en 2019 encore plus attractif !

Toute la photo est au Salon de la Photo.

S'INFORMER SUR LA PHOTOGRAPHIE

Vous découvrirez les dernières innovations technologiques, de la prise de vue à l'impression en passant par le stockage, la retouche numérique, les démonstrations, les ateliers pratiques, les stages et les projections-débats…

Professionnels et amateurs : tout est là pour répondre à vos exigences et votre curiosité !

Du jeudi 7 au dimanche 10 novembre : 10h - 19h

Le lundi 11 novembre : 10h - 18h

Retrouvez toutes les infos sur leur site Salon de la Photo

CREATIONS & SAVOIR-FAIRE

Paris Expo - Porte de Versailles

Du 27 novembre au 1er décembre 2019

Créations & savoir-faire est depuis plus de 20 ans LE salon n°1 du DIY ! Du 27 novembre au 1er décembre 2019 au Parc des Expositions de la Porte de Versailles retrouver : couture, tricot, déco, bricolage, customisation, scrapbooking… la liste de toutes les activités créatives mises à l'honneur au salon est longue ! L'événement révélateur des dernières tendances DIY où se retrouver, s'inspirer, apprendre et rêver !

DÉNICHER TOUTES LES DERNIÈRES TENDANCES !

Ce sont donc au total près de 240 exposants qui feront le bonheur des passionnées : des grandes marques (We are Knitters, Posca, Artesane, Frou Frou Mercerie contemporaine, Mondial Tissus…), des créateurs tendances et artisans en passant par les maisons d'éditions (LTA, EDS, Fleurus, Esmod, Eyrolles) ….

S'INITIER ET SE PERFECTIONNER LORS DES ATELIERS DIY

Pour découvrir une nouvelle activité ou vous perfectionner, vous pourrez vous inscrire à partir de mi-septembre à l'un ou plusieurs de nos ateliers créatifs.

S'INSPIRER ET REVER LORS DES CRÉATIONS DIY

Un programme d'expositions uniques qui va susciter la surprise et l'inspiration pour de nouvelles envies. Il y aura également des animations exclusives à ne pas manquer.

Billet Nocturne jeudi 28 novembre de 17h à 21h Tarif Unique 9,00€

Retrouvez toutes les infos sur leur site Création & Savoir Faire